

DETALHE COBERTURA TORRES  
ESCALA 1/100

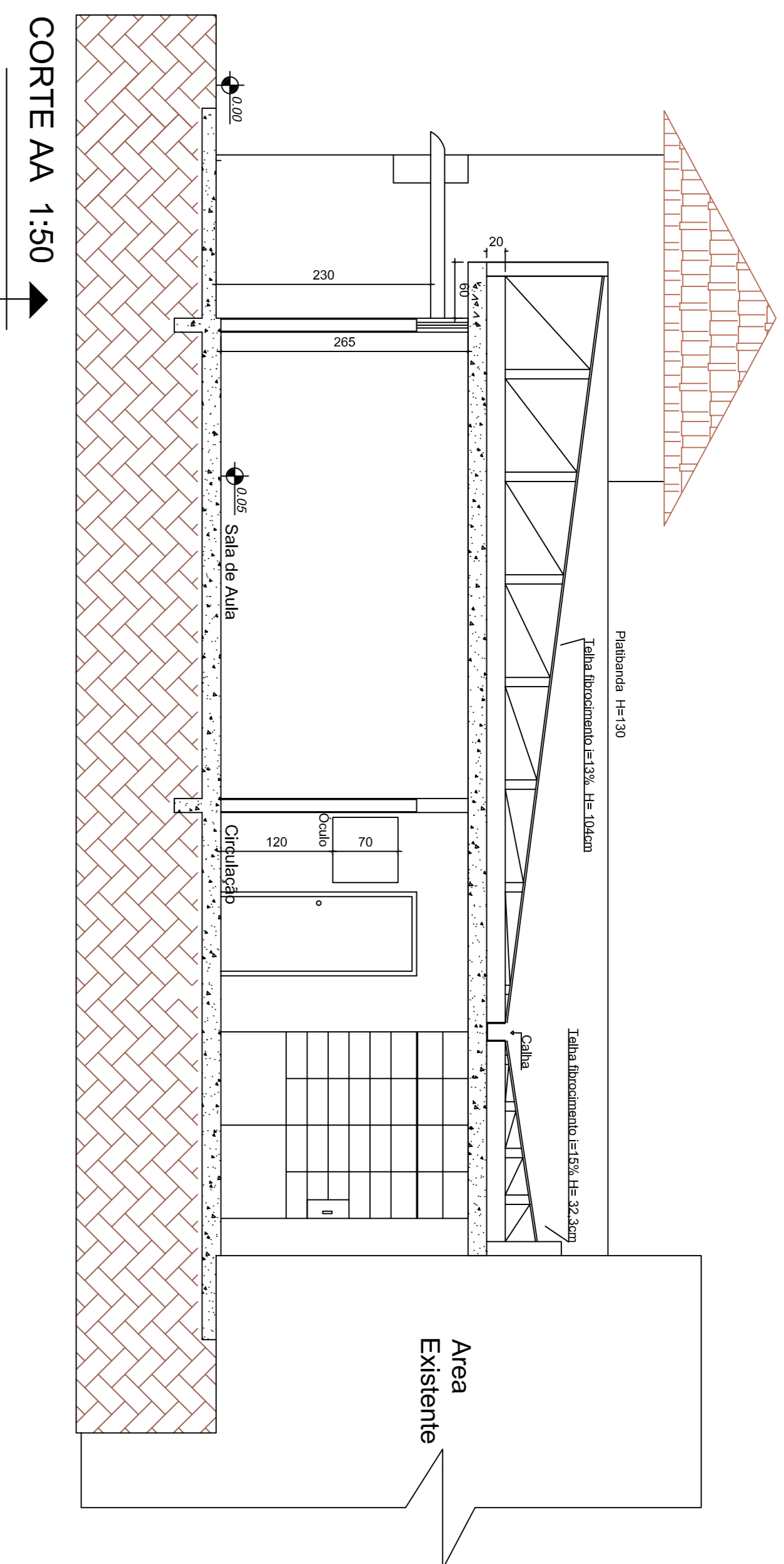

CORTE AA 1:50

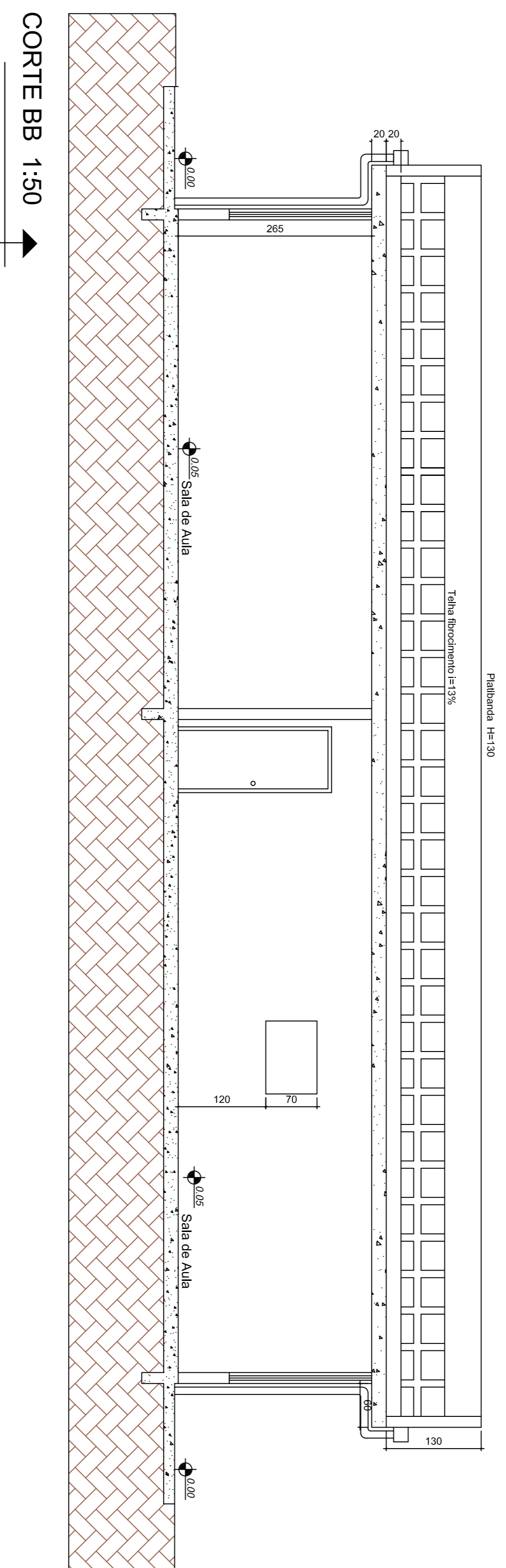

CORTE BB 1:50

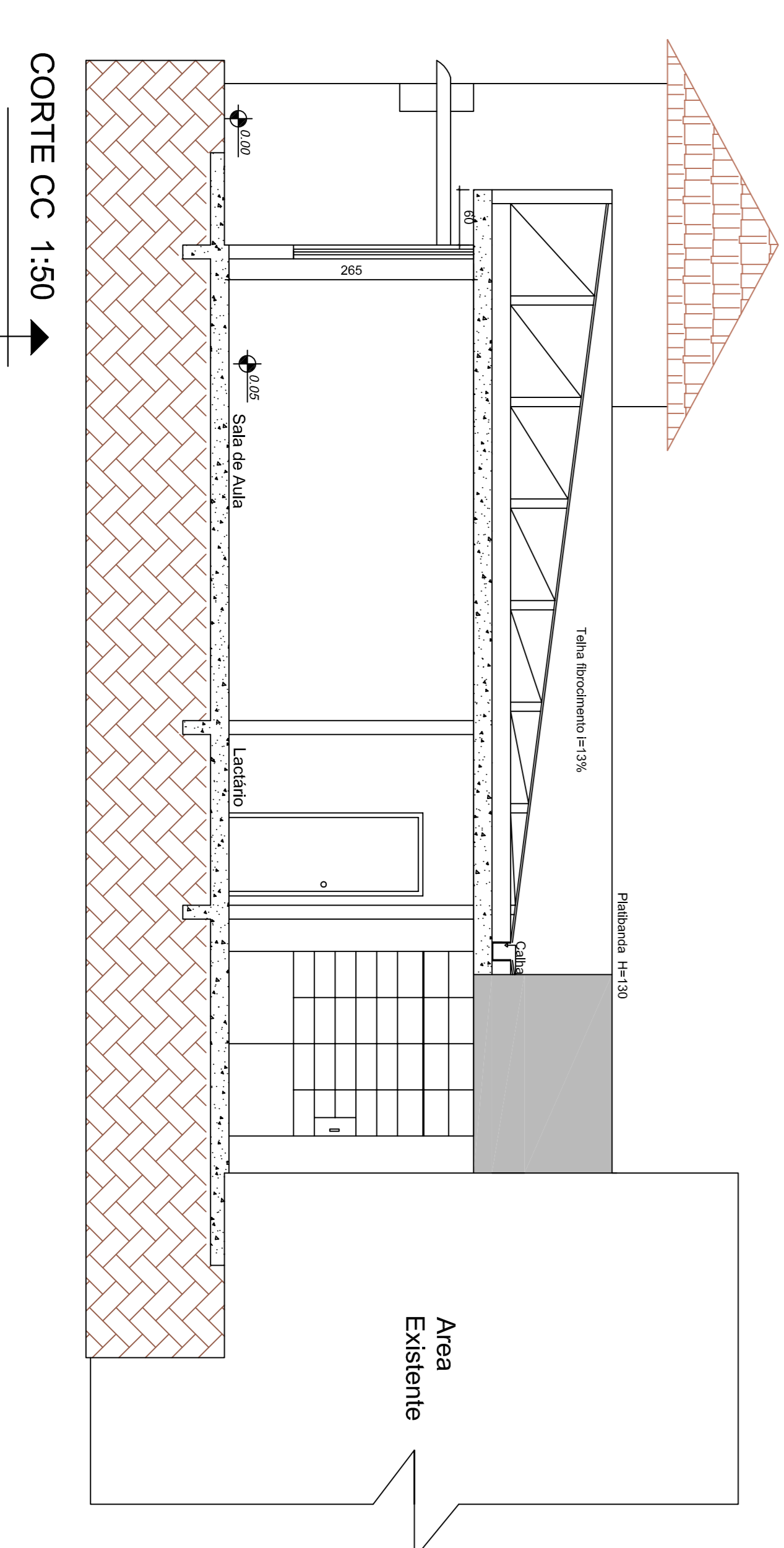

CORTE CC 1:50

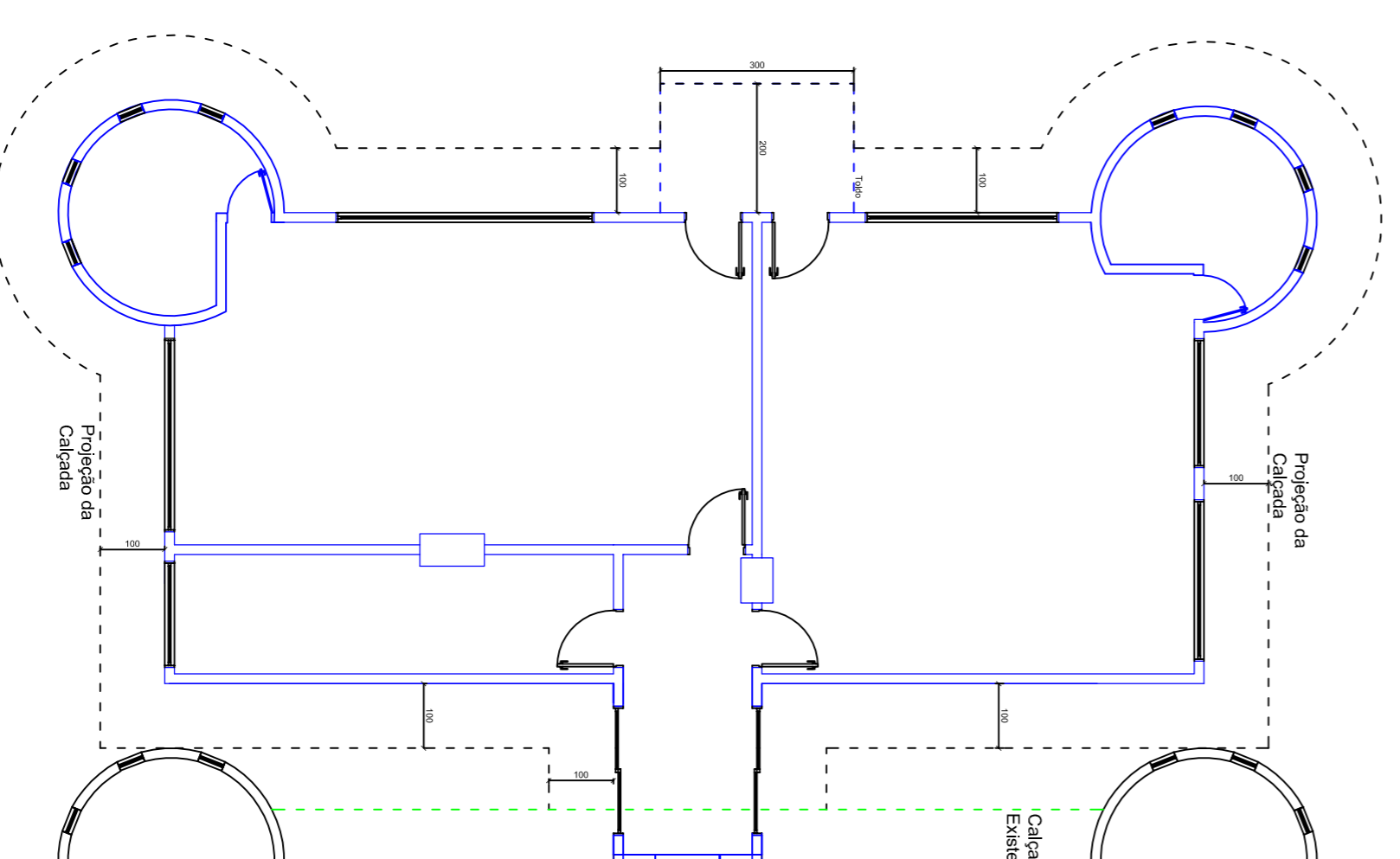

Planta Projeção Calçada 1:100

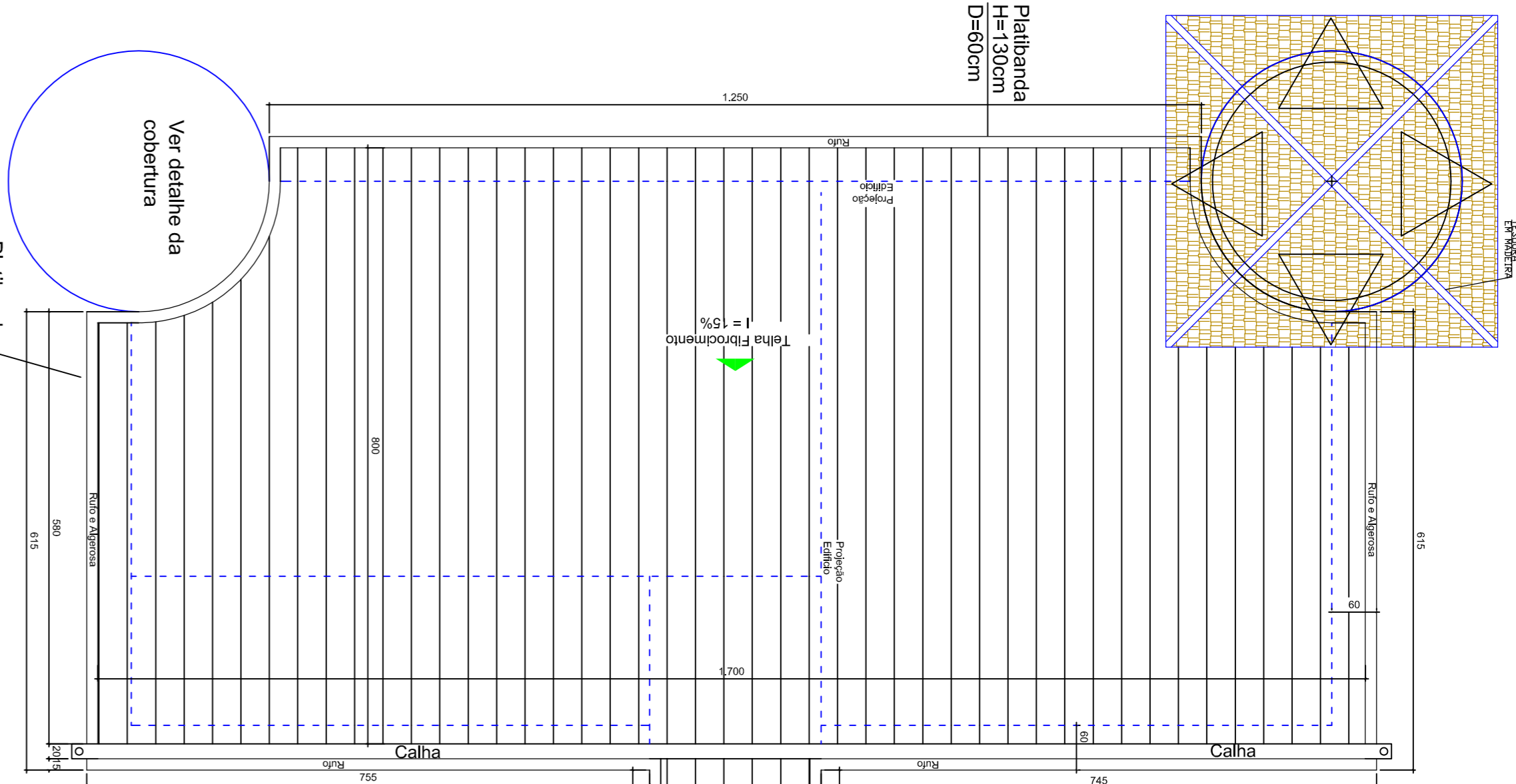

COBERTURA 1:75

ESTATÍSTICA	
ÁREA DO TERRENO	1245,00 m <sup>2</sup>
ÁREA A CONSTRUIR	143,5m <sup>2</sup>
ÁREA EXISTENTE	498,81m <sup>2</sup>
ÁREA TOTAL	642,3m <sup>2</sup>

APPROVAÇÃO PÚBLICA

PROJETO ARQUITETÔNICO			
OBJETIVO: AMPLIAÇÃO CENEL RÁPIDO DE S/DL			
PROPRIETÁRIO:		MUNICÍPIO DE CÉU AZUL	
RESP. TÉCNICO - PROJETO:		PROPRIETÁRIO:	
WILLIAM/FRANCIELLY		JOSÉ YASUJI SAKAI	
ENDEREÇO OBRA:		MUNICÍPIO DE CÉU AZUL	
AVENIDA NILO UMBERTO DETTOS, Quadra No 14,		CNPJ: 76.208.473/0001-01	
Lotes 5 e 4		CNPJ: 76.208.473/0001-01	
DESENHO:		CONTENIDO:	
FRANCIELLY		CORTE AA - CORTE BB - CORTE CC - COBERTURA -	
ABRIL/2017		PROJEÇÃO CALÇADA	
ESCALA:		INDICADA	
02		02	
A APROVAÇÃO DO PRESENTE PROJETO PELA PREFEITURA NÃO RECONHECE A PROPRIEDADE DO IMÓVEL			